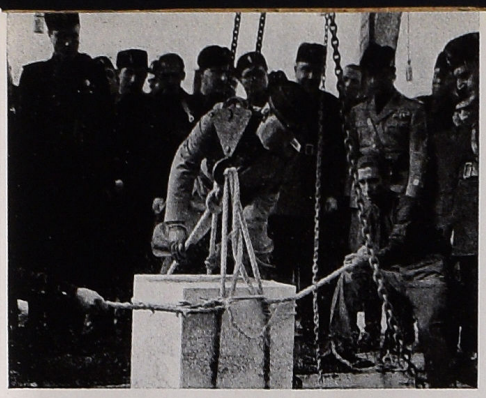

ARCHITETTURA

RIVISTA DEL SINDACATO NAZIONALE FASCISTA ARCHITETTI
DIRETTA DA MARCELLO PIACENTINI

URBANISTICA DELLA ROMA MUSSOLINIANA

URBANISME DE LA ROME DE MUSSOLINI • STAEDTEBAU DES MUSSOLINISCHEN ROM • TOWN PLANNING OF MUSSOLINIAN ROME

FASCICOLO SPECIALE • 4 TAVOLE FUORI TESTO • 100 PAGINE • 137 ILLUSTRAZIONI

MILANO • FRATELLI TREVES EDITORI • ROMA
ANNATA XV • NATALE 1936 • FASCICOLO SPECIALE